

TESTKAARTIDE KASUTUSJUHEND

DigiDoc Test Portaali, DigiDoc Client, DigiDoc3 klient

13.05.2011



Testkaarte väljastatakse Igor Žaikovski ja Mari-Liis Männiku nimele.

Testkaartide PINid ja PUK:

PIN1: 0090

PIN2: 01497

PUK: 17258403

PIN ja PUK koode on võimalik muuta kasutades ID-kaardi utiliiti/ID-kaardi haldusvahendit analoogselt päris ID-kaardiga.

1. Sertifikaatide registreerimine testandmebaasis

Testkaardi kasutamiseks SK teenuses tuleb testkaardi sertifikaadid eelnevalt registreerida OpenXAdEse portaalis. https://www.openxades.org/upload_cert.php.

- **Allkirjastamise sertifikaadi** saab laadida automaatselt, kui kaart on ID-kaardi lugejas, valides

staatuseks „good“ ja vajutades linki [Upload my certificate from smartcard](#)

- **Autentimise sertifikaati** automaatselt süsteemi laadida ei ole võimalik. See tuleb teha käsitsi:
 - o Selleks tuleb kaart panna lugejasse.
 - o ID-kaardi utiliidi abil lugeda välja kaardi andmed, valida Utiliidi menüüst Sertifikaadid valik „Vaata“ ja sealt valik „Autentimissertifikaat“.
 - o Avanenud sertifikaadil valida leht „Details“, lehe lõpus klõpsata lingil „Copy to file...“.
 - o Avaneb wizard sertifikaadi eksportimiseks. Vajuta Next, määra eksporditava faili formaadiks Base-64 encoded X.509 (.CER) vajuta Next, vali kataloog kuhu soovid sertifikaadi salvestada ja määra failile nimi, vajuta Next ja viimases aknas vajuta Finish. Kuvatakse teada „Export was successful“.
 - o Otsi üles kataloog ja ava fail (sertifikaat) tekstitöötlusprogrammiga näiteks Notepad või Wordpad, kopeeri terve faili sisu lehel https://www.openxades.org/upload_cert.php olevasse sertifikaadi kasti, vali staatuseks „good“ ja vajuta linki [Upload the above certificate](#)
- Soovi korral võib ka allkirjastamise sertifikaadi käsitsi andmebaasi sisestada.

TESTKAARTIDE KASUTUSJUHEND

DigiDoc Test Portaali, DigiDoc Klienti, DigiDoc3 klienti

13.05.2011



2. DigiDoc3 klient

Testkaartidega on võimalik kasutada uut DigiDoc3 klienti allkirjastamise tarkvara. Vajalik on eelnevalt registreerida sertifikaadid OpenXAdESe keskkonnas vastavalt ülalkirjeldatud juhisele.

Lisaks tuleb teha Windowsi kasutajatel järgmised seadistused.

Kasutusjuhendile lisatud 7 testsertifikaati tuleb kopeerida: C:\Program Files\Estonian ID Card\certs kataloogi. Windows 64bit all asub certs kataloog C:\Program Files (x86)\Estonian ID Card\certs. NB! Ära muuda sertifikaadifailide nimesid.

Testkaardiga ei ole võimalik tellida juurdepääsutõendit. Kui sul puudub juurdepääsutõend, siis ava DigiDoc3 klient, mine menüüsse „Seaded“ ava alajaotus „Juurdepääsutõend“ ja pane linnuke kastikesse „Ignoreeri juurdepääsutõendit“. Testteenusele ligipääs on piiranguteta.

Testkaardiga DigiDoc3 kliendis antud allkirja olekuks kuvatakse „kehtiv“, juures on märges, et tegu on testallkirjaga.



3. DigiDoc Klient

Testkaartidega on võimalik kasutada DigiDoc Klienti allkirjastamise tarkvara. Vajalik on eelnevalt registreerida sertifikaadid OpenXAdESe keskkonnas vastavalt ülalkirjeldatud juhisele. Lisaks tuleb „Seadete“ menüüs teha vastavad seadistused.

Ava DigiDoc Klient, vali menüüs „Muuda“ valik „Seaded“. Ava leht „Kehtivuskinnitus“. Määra Kehtivuskinnituse serveri aadressiks <http://www.openxades.org/cgi-bin/ocsp.cgi> ja vajuta vajuta OK.

TESTKAARTIDE KASUTUSJUHEND

DigiDoc Test Portaali, DigiDoc Clienti, DigiDoc3 klienti

13.05.2011

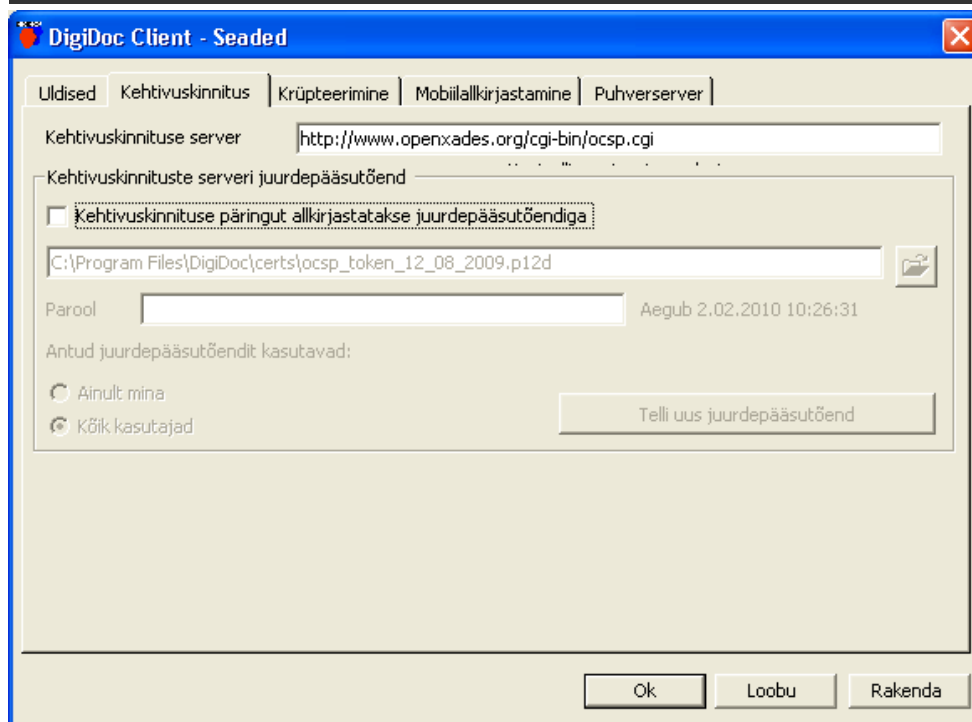

Testkaardiga DigiDoc Clientis antud allkirja olekuks kuvatakse „kehtiv“, juures on märges, et tegu on testallkirjaga.

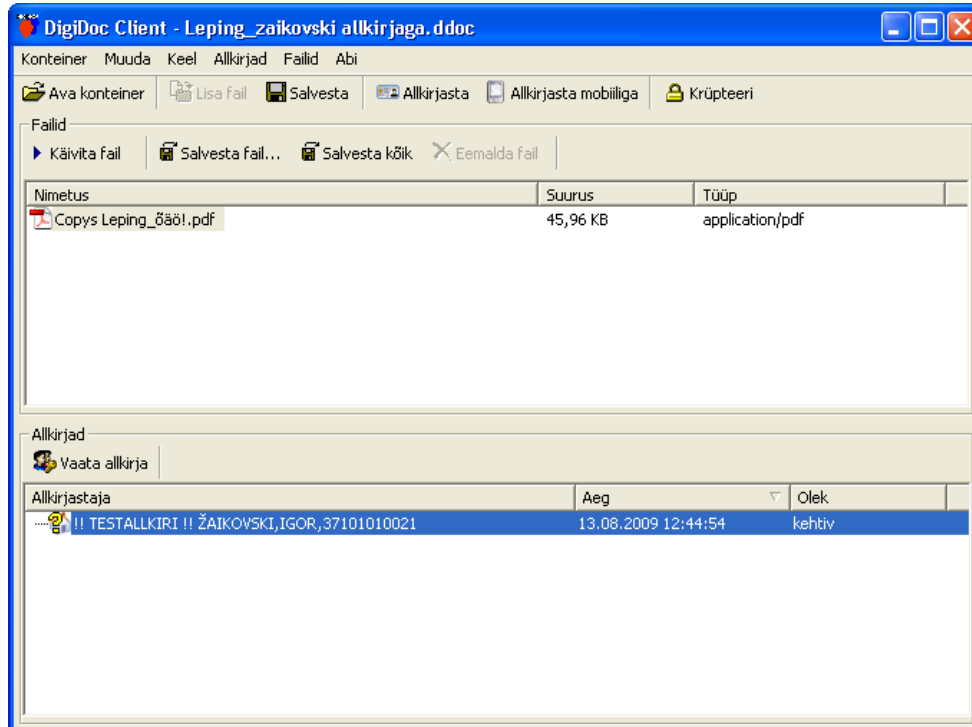

Lisaks tuleb käsitsi Windowsi sertifikaadihoidlasse lisada kasutusjuhendile lisatud kolm sertifikaati :

- TEST Juur-SK salvestada Trusted Root Certification Authorities
- TEST-SK salvestada Intermediate Certification Authorities

TESTKAARTIDE KASUTUSJUHEND

DigiDoc Test Portaali, DigiDoc Client, DigiDoc3 klient

13.05.2011



- TEST-SK OCSP RESPONDER 2005 salvestada Intermediate Certification Authorities

Kui kasutusel on uuest sertifitseerimisahelast välja antud testkaardid, siis tuleb lisada Trusted Root Certification Authorities alla TEST of EE Certification Centre Root CA ja Intermediate Certification Authorities alla TEST of ESTEID-SK 2011, TEST of EID-SK 2011, TEST of SK OCSP RESPONDER 2011 sertifikaadid.

Kui kasutate DigiDoc Clienti varasemat versiooni kui 2.7.11, siis peaksite TEST of EE Certification Centre Root CA panema ka Intermediate Certification Authorities alla.

Sertifikaadid saab aadressilt http://www.openxades.org/ocsp_cert.html või www.sk.ee/certs.

4. DigiDoc Test Portaali

Testkaartidega saab kasutada DigiDoc Test Portaali aadressil <https://www.openxades.org/docportal/> Portaali on samade funktsionaalsustega, mis on toodangus olev versioon (<https://digidoc.sk.ee/>).

Kasutades erinevate samanimeliste testkaartidega Test Portaali kuvatakse sisenedes kõigile sama kasutajakontot st seal on näha erinevate testkaartidega üles laetud failid. Ühele failile ei ole võimalik anda allkirju mitme erineva samanimelise testkaardiga. Test Portaalil antud allkirja staatuseks kuvatakse „OK“ aga on juures märges et tegu on Testallkirjaga.

Allkirjad				
	Allkirjastaja	Aeg	Allkiri	
	!!TESTALLKIRI!! ŽAIKOVSKI,IGOR,37101010021	13.08.2009 11:45:38	 OK	